

Anleggsplan for Lørenskog idrettsråd

Mottatte forslag til etablering av nye anlegg
Idrettsanlegg i
Lørenskog kommune
2024/2025

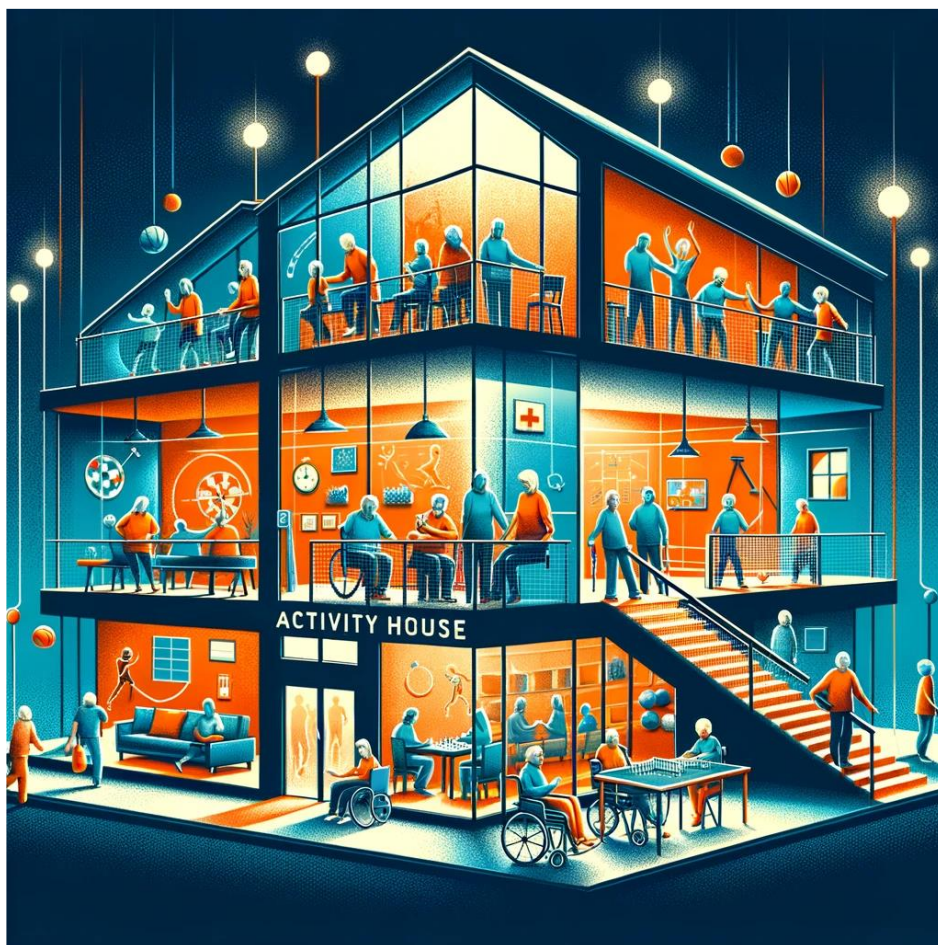

Bilde: Johan Conradson, Viken idrettskrets - Aktivitetshus

Lørenskog 08.05.2024
Behandlet på årsmøtet 13. juni 2024

Forord

Dette dokumentet er ment som et arbeidsdokument for Lørenskog Idrettsråd i forbindelse med mottatte forslag til fremtidige anlegg i Lørenskog kommune og er et forslag til årsmøtet 2024.

Planen er utarbeidet av Lørenskog Idrettsråd basert på:

- Anleggsplan vedtatt av årsmøtet i Lørenskog Idrettsråd 8. juni 2023
- Innspill som Lørenskog Idrettsråd har mottatt i dialog med idrettslagene i 2023-2024.
- Lørenskog kommunes forslag til handlingsplan for idrett, fysisk aktivitet og friluftsliv 2024

Anleggsplanen rulleres årlig. Neste gang i 2025.

Interkommunale anlegg

Etter anmodning fra NIF og Fylkeskommuner, anmodes landets kommuner å samarbeide om interkommunale anlegg. Dette for at kostnadsrammene for den enkelte kommune skal bli lavere. Tilskuddsordning i form av mer spillemidler og refusjon av momsavgifter blir vesentlig større enn at hver enkelt kommune gjennomfører sitt eget prosjekt.

Norsk Idrettsindeks

Norsk idrettsindeks er en oversikt over idrettsaktivitet og idrettsanlegg i Norge utviklet av Telemarksforskning. Lørenskog kommune viser en underdekning for anlegg sammenlignet med landet ellers og omfatter eksisterende idrettslag og klubber i Lørenskog. I anleggsdekning ligger Lørenskog bare litt over halvparten (71,6) av landsgjennomsnittet (141,2) på anleggspoeng. Nå vet vi at dette vil bedre seg med nye flerbrukshaller som kom i 2023, samt ny svømmehall. Telemarksforskning hadde ikke fått med disse nye anleggene i sin siste rapport. Lørenskog vil nok fortsatt ligge under landsgjennomsnittet for andre idretter med unntak av hallidretter, svømming, golf og tennis. Når det gjelder driftsutgifter til idrett og idrettsanlegg pr innbygger så viser Norsk idrettsindeks at Lørenskog er rangert som nr 183 (av landets 356 kommuner).

Idretter med innmeldte behov for nye anlegg

Innendørs idrettsanlegg

Idrettsklubb	Spesielle behov	Område	Kommentar
Danseklubben Studio 1	Dansehall Krav til gulv	Visperud eller andre områder	Danseklubben Studio 1 Leier privat i dag
Kampsport – flere klubber	Kampsporthall Krav til gulv	Visperud eller andre områder	Delvis privat leide i dag
Lørenskog Klatreklubb	Klatrehall	Fjellhamar	
Lørenskog Klatreklubb	Buldrevegg	Fjellhammerhallen	
Lørenskog Klatreklubb	Utendørs klatrefelt	I marka	I samarbeid med andre idrettsråd
Lørenskog Bryteklubb	Matter	Visperud eller andre områder	Kan muligens inngå i en mulig kampsporthall
Lørenskog Friidrettslag	Plasthall for innendørs trening 68x61m	Rolvsrud stadion, dagens friidrettsfelt «Friplassen»	Gjør at det kan tilbys trening hele året.
Lørenskog Ishockeyklubb	Ishockeyhall	Metro	Har for liten kapasitet og ventelister. Ønsker samlet anlegg med større kapasitet. Dagens hall er sliten. Prosess i gang for rehabilitering. Lørenskog Pensjonskasse
Bordtennisklubben, B-72	Garderobeanlegg	Bordtennishallen	Nedslitt anlegg. Prosess i gang for rehabilitering. Lørenskog Pensjonskasse

Utendørs idrettsanlegg

Idrettsklubb	Spesielle behov	Område	Kommentar
Lørenskog Skiklubb	Snøkanon	Sørlihavna	Skiklubben kan produsere snø og lage skitrase selv.
Lørenskog Skiklubb	Kunstsneøanlegg for skileik og langrenn	Sørlihavna	Ref punkt over. Viktig for rekruttering.
Lørenskog Skiklubb	Rulleskiløype - Skianlegg	Kurland	
Østmarka O – klubb	Orienteringskart Losbymarka	For å arrangere flere ø-løp og tilbud til skoler	Fornyelse av dagens kart Ferdigstilles 2024
Lørenskog Cykleklubb	Utvidelse av sykkelstinet.	Koble sammen tilgang fra Sørlihavna - St.Hansberget/Toppberget.	Bedre stinett for sykling på gjengrodde stier i Nesåsskogen.
Fjellhamar Fotballklubb	Garderobeanlegg og klubbhus	Fjellhammer kunstgress	Kritisk behov, utslitt garderobeanlegg. Her har kommunen budsjettert 5,3 mill til utredningsarbeid
Fotballklubbene i Lørenskog	Felles treningsbane	«Torshov 2» Etableres ved siden av dagens bane	Sentralplassering i forhold til alle klubber som er villig til å dele på en slik treningsbane. Øke kapasitet i forhold til befolkningsvekst
Lørenskog IF - Fotball	Vurdere mulighet for å anlegg kunstgressbaner for aldersbestemte lag	Hammerfeltet (Lørenskog IF har leieavtale)	Etablere et banedekke som gjør at banene kan brukes i lengre deler av året. Venteliste i flere klubber.
Lørenskog Frisbee Klubb	Etablere flere frisbeegolfbaner.	Fortsette med bane i Rådhusparken (for allmenheten)	Frisbee-klubben rapporterer økende interesse fra innbyggerne. Ønsker flere baner med økt kapasitet.
Lørenskog Friidrettslag	400 m treningsbane Nærhet til løypenettet inn mot Losby som kan brukes til oppvarming	Sørlihavna	Plasseres i kommunen for enklere å kunne rekruttere og beholde utøvere.
Lørenskog Skøyteklubb	Kunstisbane og inlinebane skøytebane på ca 35 x 68m.	Hammer grus	Gjør at Skøyteklubben kan tilby skøyteis uavhengig av vær og temperatur. Vil kunne brukes som inlinebane om sommeren.
Lørenskog kommune / Lørenskog IF	Nytt klubbhus med kontorer og møterom	Rolvstrud	Kontorlokaler for flere Ferdigstilles i 2025